

EKSTRAORDINÆRT

GOLFTING 2023

TORSDAG 30. MARS

Nasjonalt Kompetansesenter // Tor Anders Hansen

Start
HERE!

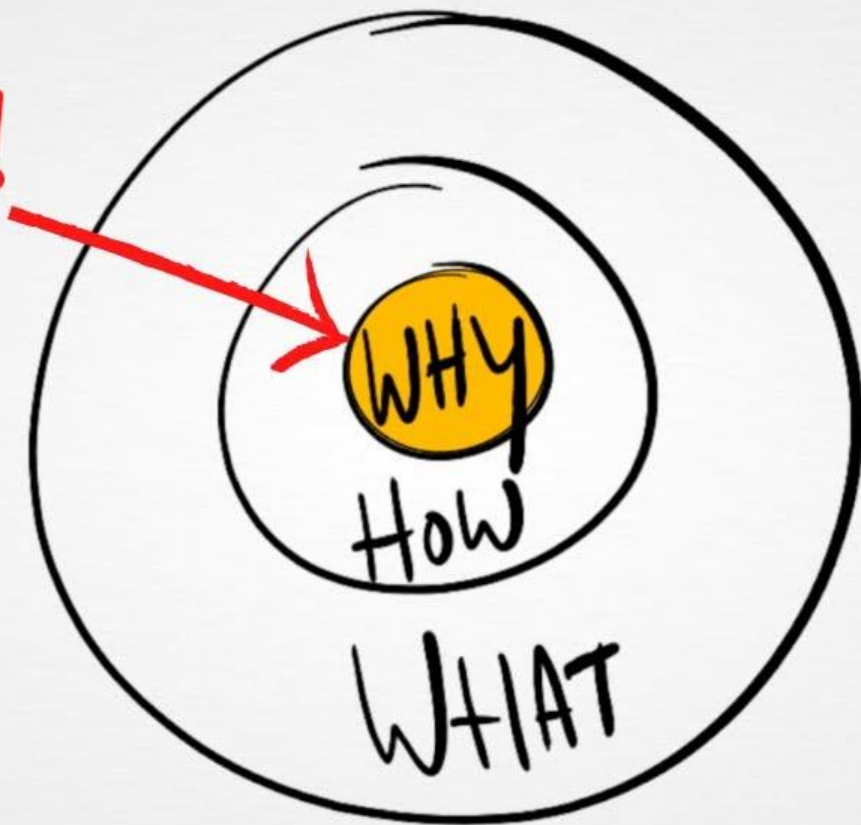

Tre paradigmer (mønstre) i talentutvikling

| | Talentspotting | Talentutvikling | Talentmiljøer |
|--------------|---|--|--|
| Hva: |  |  | Det økologiske paradigmet |
| Utdragingen: | | | Kunsten er å skape gode talentutviklingsmiljøer |
| Fokus: | | | Fokus på utøverens mange relasjoner i og utenfor idretten |
| Indikatorer: | | | Produksjon av voksne eliteutøvere som indikator på god talentutvikling |

Talentutviklingsmiljøer i verdensklasse, Henriksen 2011

Historisk helg – uka før ekstraordinært Golfting

LPGA



GOLD CANYON, AZ

PGA



Austin CC, TX

DP WT



The Club, South Africa

Korn Ferry



The Landings GC, GA

Men, hvordan skal vi sikre etterveksten???

Olympiatoppen (OLT)

- Norges Golfforbund har blitt **utfordret av OLT** vedrørende vår «**landslagsmodell**»
 - *Hvordan kan NGF sikre bedre kvalitet i det daglige treningsarbeidet?*
 - *Hvordan kan man forbedre relasjonene i prestasjonsteamene? Forholdet forbund, region og klubb?*
 - *Hvordan sikrer NGF gode konkurranseforberedelser for utøverne?*



Antall medlemskap siste 20 år - barn og unge

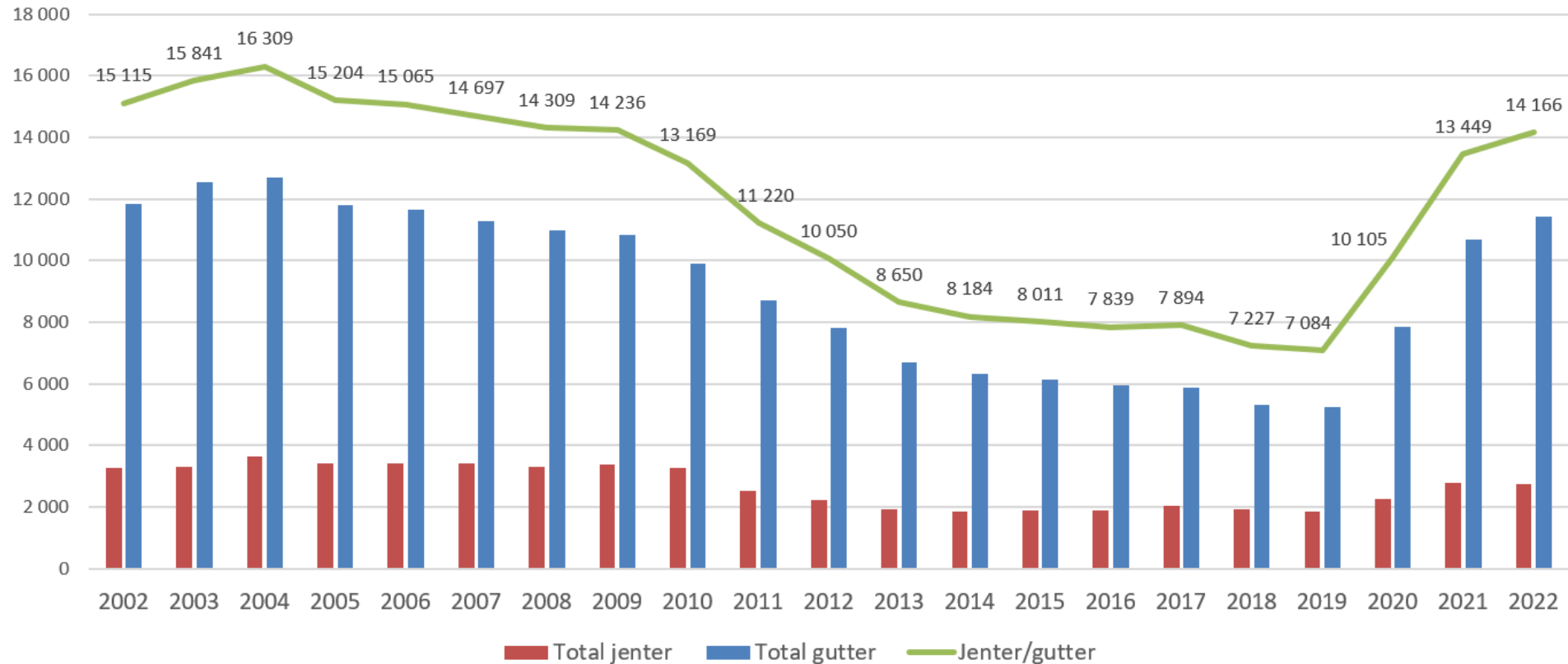

Eksempel fra Ishockey

Golfen har den fordel og den ulempen at vi rekrutterer spillere «fra vugge til grav».

Fordelen er at vi kan gi mange voksne gode opplevelser og gode relasjoner over mange år.

Ulempen er at det blir lite fokus på/lite ressurser til å skape en god barne- og ungdomssatsing.

Eksemplet som nå vises, sier litt om hva hockey gjør. En idrett som også har begrensninger vedr «tid på anlegget».

I går kl. 20:51

Det vil være trening frem til og med 16. April (Ukene 13-15)

I uken før påske vil det være trening man, tir og ons. (Uke 14)

Etter 16 april vil det være 2 uker ferie (ukene 16-17).

Sesongstart 23/24:
Den nye sesongen starter 1. Mai med barmarkstrening. Vi vil da holde på frem til og med 29. Juni. (Ukene 18-26)

I fellesferien er det egentrening (Ukene 27-30)





Så starter vi opp igjen etter sommeren med fellestreninger fra uke 31.

I uke 32 er det Camp Krafft på Hønefoss fra Torsdag til Søndag (10-13. august).

Deretter er det «business as usual».

Husk at samtlige fridager og ferier er å anse som treningsdager i sesongen (inntil annen beskjed eventuelt gis) - det betyr f.eks at det planlegges trening 17 og 18. Mai.



 Hjem  Varsler  Grupper  Meldinger  Innsamling

 Norges Golf forbund

GOLFTINGET

Golfens «utviklingskurve»

Basert på fysiologisk alder/antall spilte år. Senere start = brattere kurve

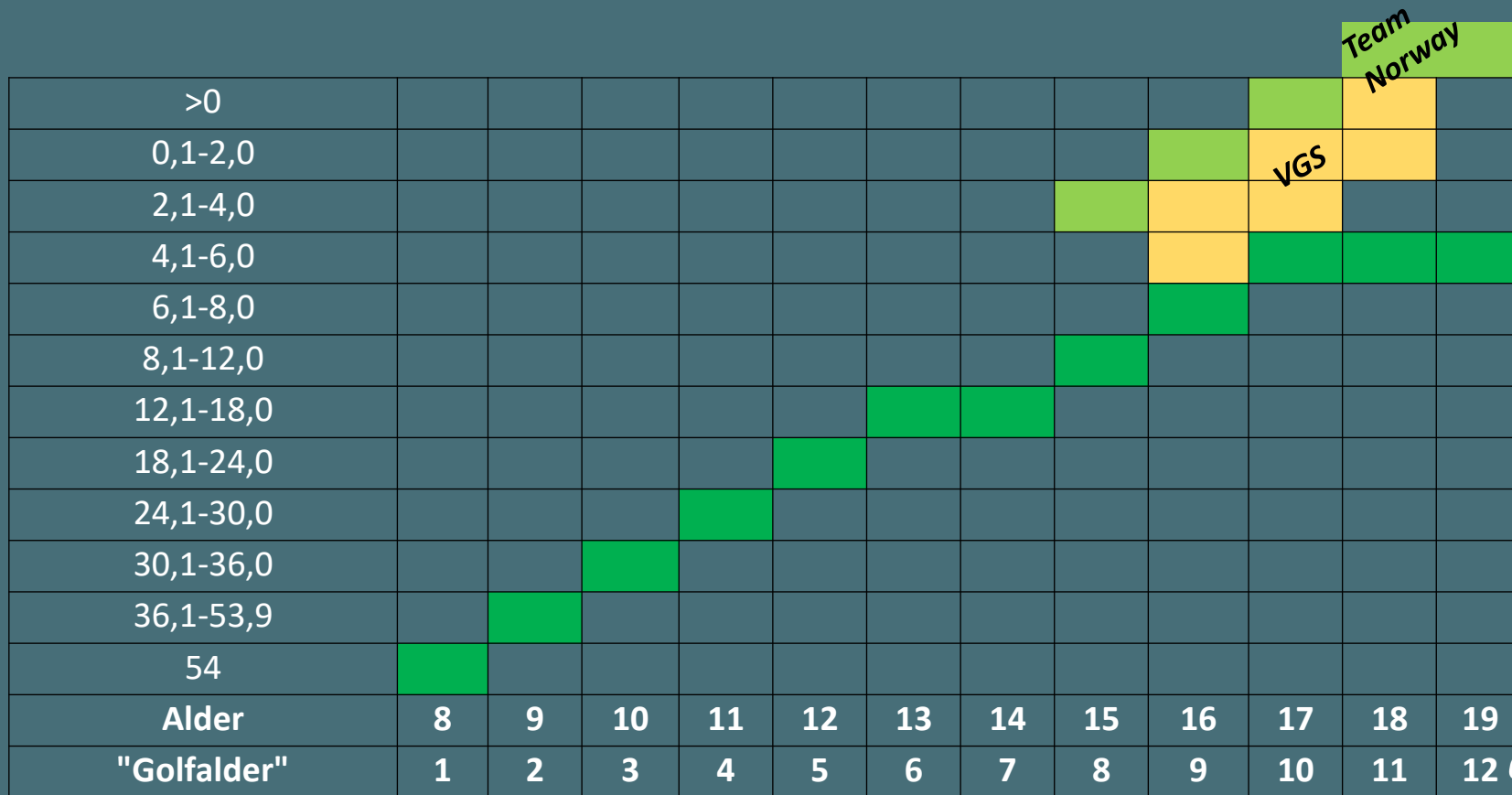

NÅ-situasjon (01.12.22) - Juniorer født 1.1.2004-31.12.2014



| | | | | | | | | | | | |
|-----------|-----|-----|-----|-----|-----|-----|-----|-----|-----|-----|-----|
| >0 | | | | | | | 1 | 2 | 7 | 8 | 11 |
| 0,1-2,0 | | | | | | | 2 | 5 | 10 | 6 | 16 |
| 2,1-4,0 | | | | | 6 | 5 | 10 | 13 | 8 | 20 | |
| 4,1-6,0 | | | 1 | 3 | 12 | 12 | 11 | 11 | 12 | | |
| 6,1-8,0 | | | 1 | 1 | 6 | 6 | 8 | 12 | 14 | | |
| 8,1-12,0 | | 2 | 1 | 2 | 11 | 21 | 25 | 36 | 37 | 48 | |
| 12,1-18,0 | 1 | 2 | 5 | 8 | 23 | 42 | 59 | 77 | 78 | 112 | |
| 18,1-24,0 | 1 | 4 | 8 | 20 | 22 | 57 | 73 | 123 | 118 | 164 | |
| 24,1-30,0 | 1 | 7 | 9 | 23 | 41 | 71 | 107 | 161 | 174 | 201 | |
| 30,1-36,0 | 1 | 8 | 15 | 18 | 42 | 53 | 108 | 113 | 149 | 161 | 215 |
| 36,1-53,9 | 37 | 45 | 103 | 112 | 149 | 234 | 292 | 378 | 376 | 377 | 486 |
| 54 | 276 | 309 | 431 | 499 | 556 | 557 | 523 | 560 | 550 | 557 | 540 |
| HCP/Alder | 9 | 10 | 11 | 12 | 13 | 14 | 15 | 16 | 17 | 18 | 19 |

Trenger vi flere?

3,2% er PÅ eller Over den grønne linjen, mens 96,8% er Under!!

GOLFTINGET

REALITY
CHECK

Bakgrunn

- NGF har vurdert alternativer til kontor på Ullevaal, først og fremst motivert av å komme «nærmere golfen».
- I 2021 bestemte NIF at kontorene på Ullevaal skulle pusses opp til dagens standard. Forutsetningen var at særforbundene forpliktet seg til en 15-årig leieavtale.
- I september 2022 ble NGF tipset om mulige lokaler i Snøbyen. Et lokale som gav mulighet for å kombinere kontorlokaler med et test- og utviklingscenter for golf.
- NGF var tydelig på at vi ikke ønsker å gå i konkurranse med klubbene, og tok derfor kontakt med Losby GK.



Bakgrunn

- Losby GK opplyste at de var i prosess, sammen med Losby Gods, for å bygge nye lokaler til sine simulatorer. Dette fordi hotellet skulle øke sin overnattingskapasitet.
- Etter nøye vurderinger valgte Losby å se på mulighetene for å flytte sin simulatorvirksomhet til et eventuelt Nasjonalt Kompetansesenter på Snøbyen.
- Andre klubbene i nærområdet har også vært positive til en etablering av et Nasjonalt Kompetansesenter.
- På grunn av fordelene med å kunne kombinere NGFs kontorlokaler med et Nasjonalt Kompetansesenter for golf, valgte styret å ikke forlenge leieavtalen med NIF.
- Målet er at NGF skal inn i kontorlokalene fra 01.12.23.



Golfens teknologiske utvikling skyter fart

- Joseph Mayo, Hovlands nye trener, sa til www.golf.com:
 - *«Til syvende og sist er det umulig å nå sitt potensiale uten teknologien som finnes i dag».*



Hva skjer på den internasjonale golfarenaen?

- Flere nasjonale forbund har etablert test- og utviklingscenter: **Spania**, Tyskland, Frankrike, England (to stk.) m.fl. P.t. ingen andre nordiske.
 - **NGF var på Sportssjefsmøte i Amsterdam, de siste signalene er at «alle» holder på med dette nå!**
 - Mange universiteter har bygd tilsvarende: **Arkansas**, Denver, Oklahoma, Oklahoma State, Illinois, Notre Dame, Nevada, Ohio State, Arizona State, Auburn, Kansas State, Michigan State, Purdue, Utah og mange, mange flere.
- GolfWeek, november 2021
- **Skal Golf-Norge akseptere at andre løper fra, eller skal vi holde tritt med utviklingen?**

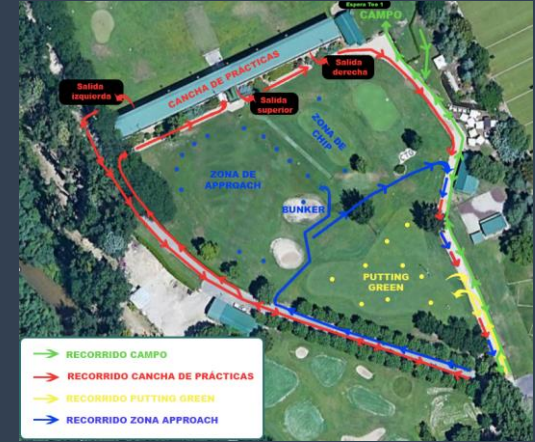

Nasjonalt Kompetansesenter for golf

1. Hva har Snøbyen og Luhrtoppen å tilby?
2. Hvilken kompetanse og utstyr skal vi fylle kompetansesenteret med?
3. Hvordan skal senteret finansieres?
4. Hvordan er senteret tenkt driftes?
5. Hva om senteret ikke drives i balanse?

Snøbyen.

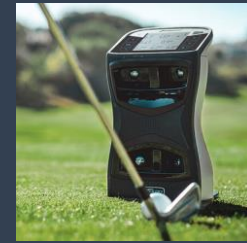

Aksen Oslo S til Gardermoen

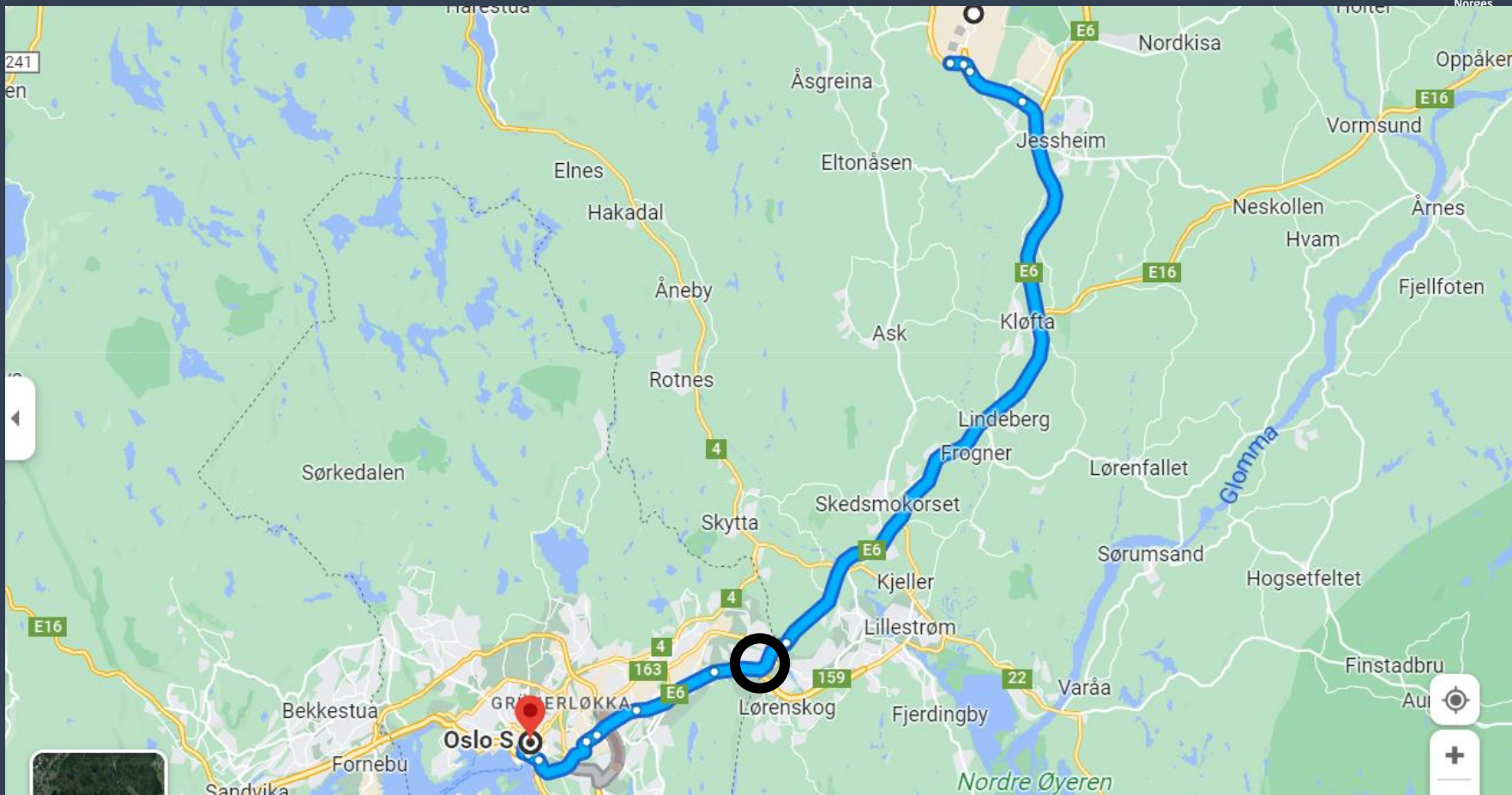

1. Snøbyen - på grensen til Oslo Kommune



En ny bydel med:
Ca. 6000 innbyggere
Ca. 2000 arbeidsplasser

2. Nasjonalt kompetansesenter, Snøbyen

- Innendørs golfanlegg på:
 - *Ca. 1200 m² (simulator og simulatorrange)*
 - Inkl. Swing Catalyst, Motion plate, 3D, Big Tilt putting etc = Testsenter.
 - *Ca. 600 m² (nærspill og putting)*
- I det samme bygget finnes det:
 - *Helsestudio*
 - *Squash og annen innendørsidrett*
 - *Trampolinepark*
 - *Klatresenter*
 - *+ NGFs kontorer og møteromsfasiliteter*





**Nasjonalt kompetansesenter
i fugleperspektiv**

NGFs nye kontorlokaler med flere muligheter

01
A: 26,6 m



BTA
595,6 m²

Bilde av nærspill, putting og range (sim/mot nett). Her vil også Testsenteret ligge...





Egne "lukkede båser" for klubbtrenerne

2. Hvilken kompetanse ønsker vi å fylle senteret med?

- Tilby fasiliteter og kompetanse på innendørstrening, inklusiv nærspillstrening.
- Gi tilbud til juniorer og elitespillere, samt hobbyspillere som ønsker å utvikle sin golf.
- Skape et **MILJØ** hvor klubbtrenerne og de beste junior- og elitespillere samles jevnlig, slik at det i vintersesongen kan trenes mer, bedre og billigere enn i dag. Eks: Future Camp.
- Arrangere kurs, utdanninger og samlinger, og dermed utvide utdanningssesongen.



2. Hvilken kompetanse ønsker vi å fylle senteret med?

- Etablere et nasjonalt PARA-golf senter. Et senter der våre beste parautøvere kan samles og utvikles - også sammen med våre funksjonsfriske utøvere.
- Arrangere sim-golf turneringer for hele landet.
- På sikt, øke kompetansen blant spillere, trenere og andre ressurspersoner både i NGF og i klubb.
- Synliggjøre at det er mulig å **etablere tilsvarende kompetansesenter i andre deler av landet** – om så i et nedskalert format.



Fint for NGF og klubbene i området, men hva med resten av Golf-Norge???



- Et testsenter som alle GKer kan benytte
- Et nærspillsområde som alle GKer kan benytte
- **Samlinger for juniorer og deres trenere**
- Nasjonale innendørsturneringer i regi av NGF
- **Bedre utdanning (trenere, dommere, ledere etc.)**
- **Bedre digital kommunikasjon** mellom NGF/TN og klubb
- Økt samarbeid med VGS – bra for juniorene deres
- Et eget Paragolf senter – et sted å samles
- **Hvis simulatorer blir godkjent for spillemidler**
→ *Store muligheter for mange golfklubber*



En dag på senteret

Lørdag



| | Team Norway Junior Test- og treningssamling Klubbtrenerne er invitert | Trenerutdanning Trener 3 | Turnering Paragolf Sim-NorgesCup | Klubb Fra regionen eller tilreisende klubb |
|--------------|--|---|---|---|
| 08:00 | Oppvarming og fysiske tester på NKS og Sportytude. TN Proff-spiller er med på testene. | Landslagstrener holder foredrag om TNs arbeidskravsanalyse i NGFs møterom. | Registrering og oppvarming | |
| 10:00 | Golfspesifikke tester i Lab'en med bruk av Trackman, SwingCatalyst og | Studentene er i Lab'en og observerer og lærer hvordan landslagstrenerne tester juniorene på Team Norway | Første 9 hullene spilles live online på 4 simulatorer sammen med 3 andre sentere i Norge. | «Nærheten GK» har oppstart av vintertreningen for 10-12 åringene. Nærspill og putting |
| 12:00 | Felles lunsj | | | |
| 13:00 | Felles og åpen presentasjon av NGFs regelansvarlig om revideringer av reglene for 2026. | | | |
| 14:00 | Trening og gjennomgang av IUP med klubb- og landslagstrener. Prioritering for perioden Q1. Samtaler i NGFs møterom | NGFs trenerutvikler holder praktisk-teoretisk foredrag om D-plane i Lab'en. | Siste 9 hullene av turneringen | «Nærheten GK» har oppstart av vintertreningen for 10-12 åringene. Simulatorspill 9 hull |
| 16:00 | Sosial avslutning og middag på Jumpyard | Omvisning på samarbeidspartner Srixway sitt showroom med opplæring i bruk av demosettet i Lab'en. | Premieutdeling der TN-Proffspiller deler ut premier på Teams. | Sosial avslutning og middag på Jumpyard |

Trener 3
Landslagstrener holder foredrag om TNs arbeidskravsanalyse (testbatteri)

Turnering
Para Sim-NorgesCup
Registrering og oppvarming

TN Jr på Sportytude og NKS
Fysiske tester
TN Proff-spiller
Deltar på testene

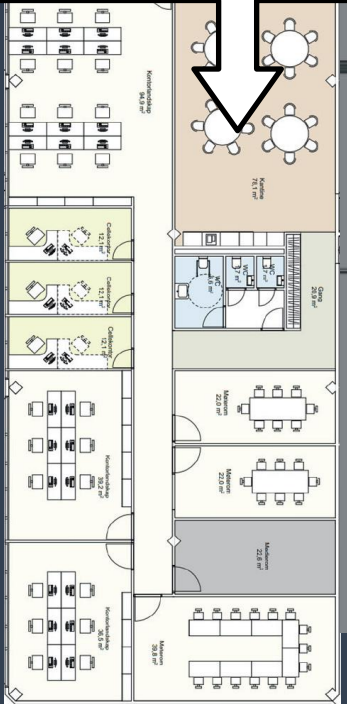
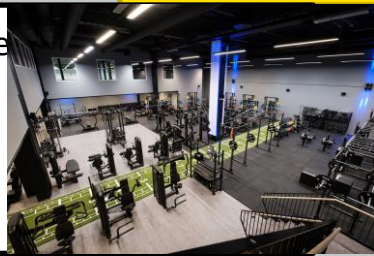

NGFs lokaler

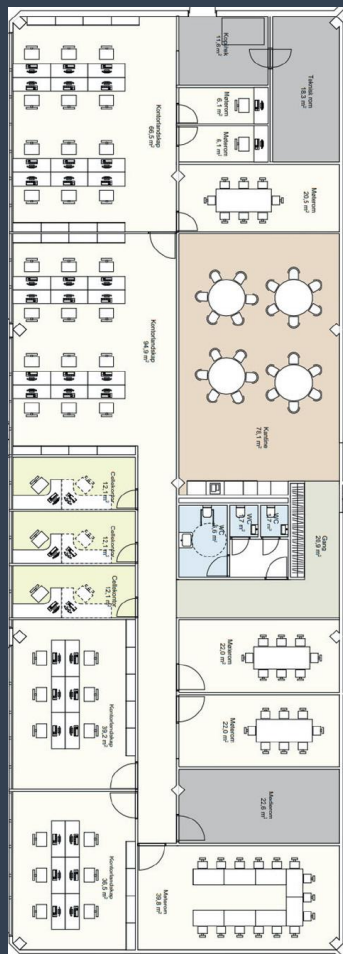

«Nærheten GK»
oppstart av
vintertrening 10-12 år
Putting og nærspill

Turnering
Para Sim-NorgesCup
Første 9 hullene
Live online med 3 andre
sentere

10:00-12:00

TN tester i Lab'en, på
rangen og på
puttinggreen
Trener 3-studenter
observerer

12:00-13:00



FELLES LUNSJ FOR LANDSLAGSTRENERE, KLUBBTRENERE, SKOLETRENERE, TNJr-SPILLERE, PARAUTØVERE OG KLUBBJUNIORER I VARMESTUA PÅ SNØ



12:00-13:00



...ELLER LUNSIJ PÅ SENTERET/NGFs LOKALER



GOLFTINGET

Felles og åpen presentasjon av NGFs regelansvarlig om revideringer av reglene for 2025.

7 simulatorer tilgjengelig for publikum resten av dagen
Nærspill og putting tilgjengelig for publikum 12-14

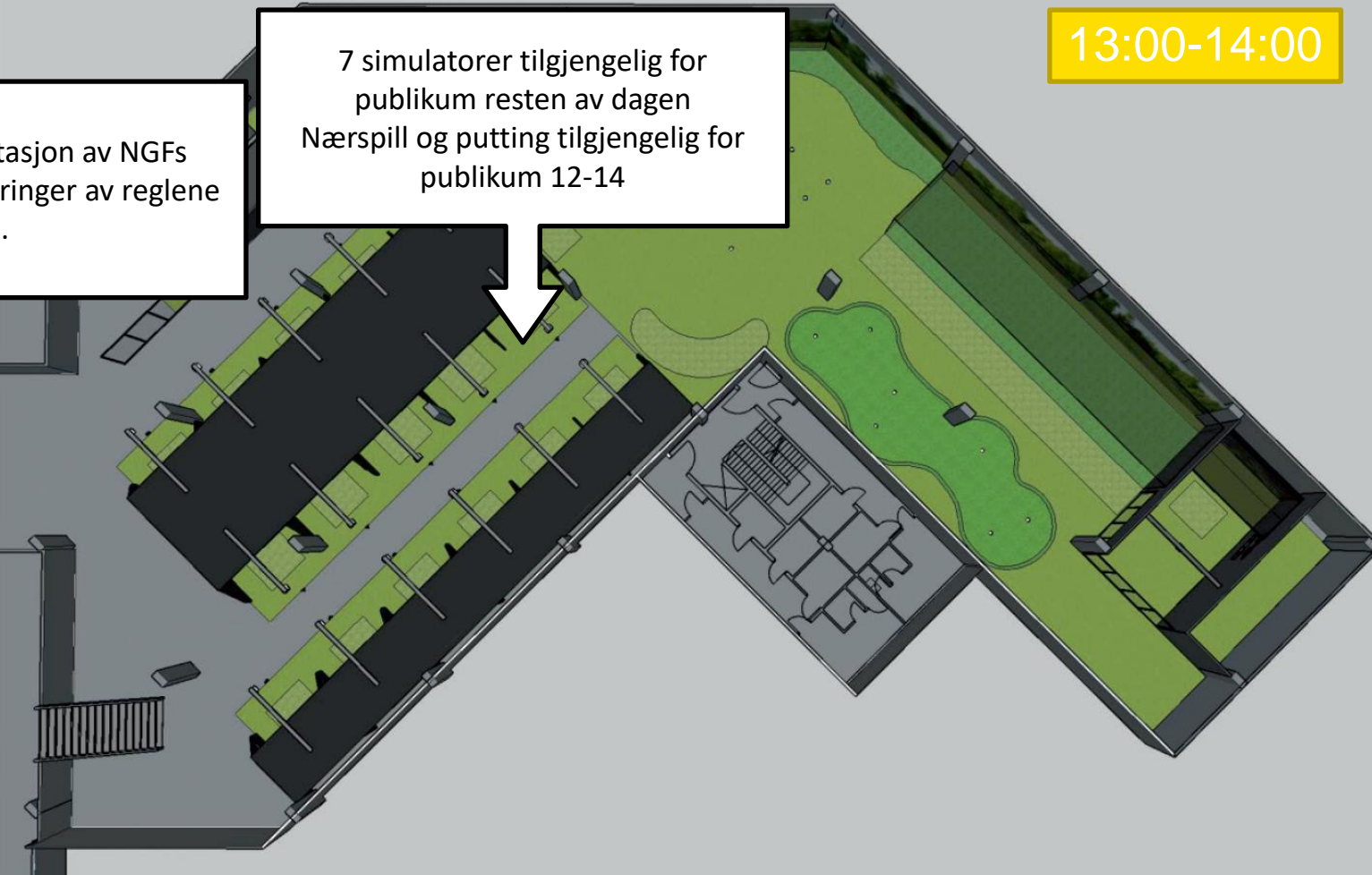
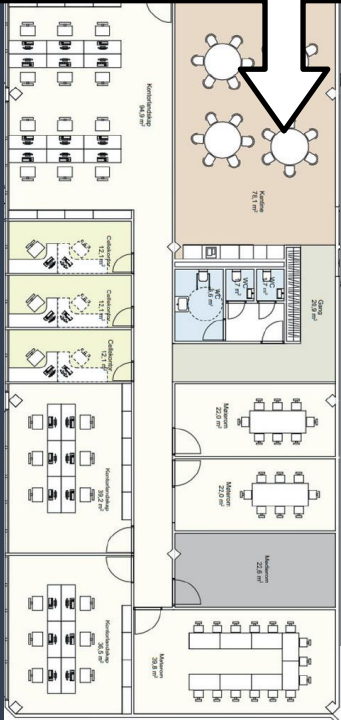

14:00-16:00

TN Jr.
Trening og gjennomgang av IUP med klubb- og landslagstrener. Prioritering for perioden Q1. Samtaler i NGFs møterom

«Nærheten GK» har Simulatorspill 9 hull for 10-12 åringene.

TN Jr-spillere trener når de ikke har IUP-samtale

NGFs trenerutvikler holder praktisk-teoretisk foredrag om D-plane i Lab'en.

Siste 9 hullene av Para Sim-NorgesCup

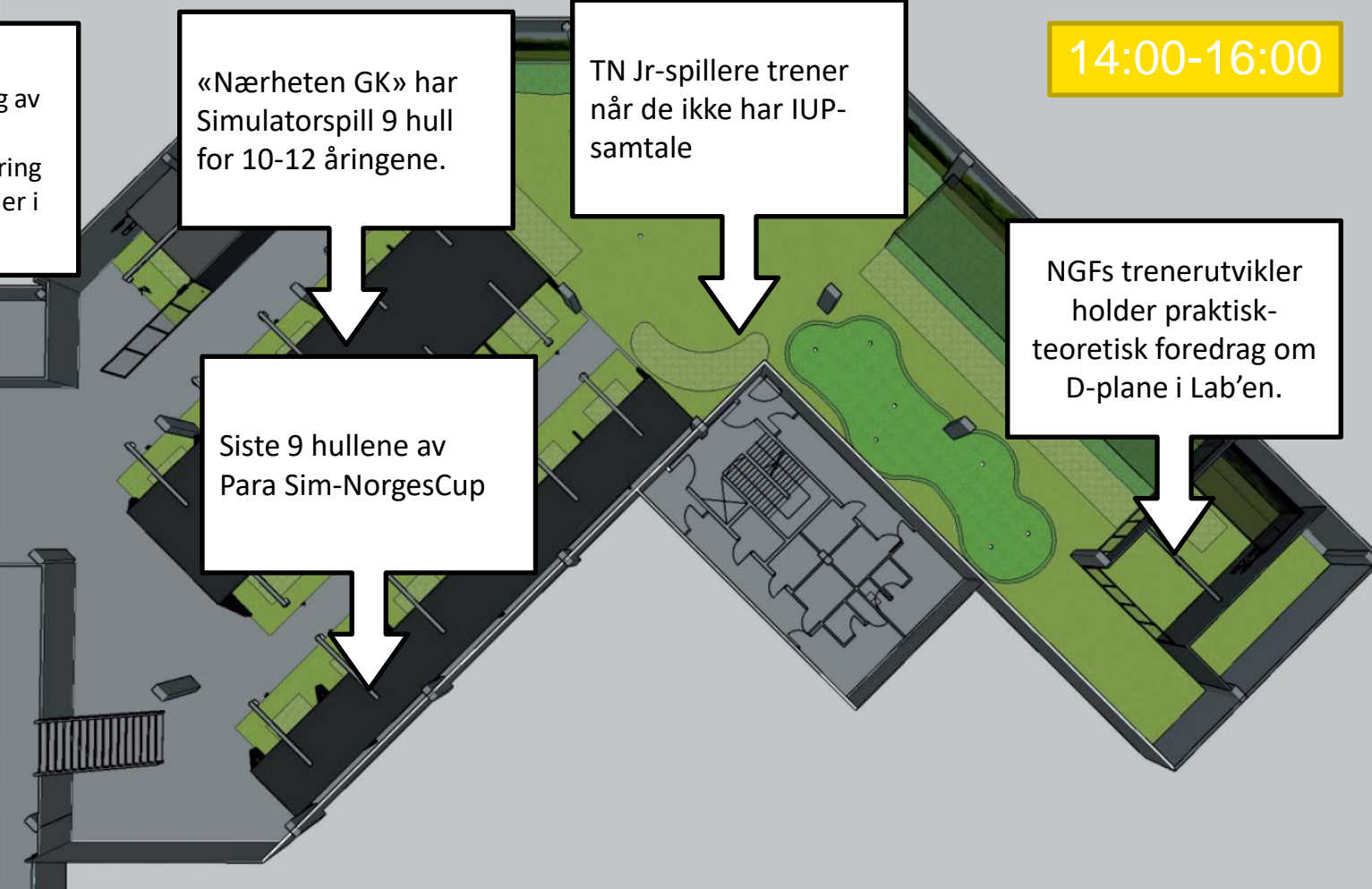
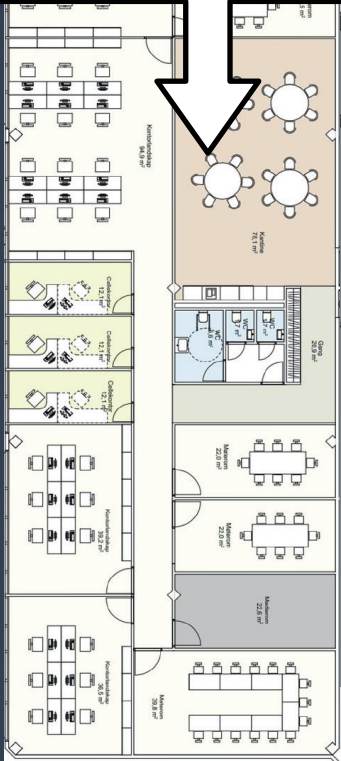

16:00

NGFs lokaler

Premieutdeling der TN-
Proffspiller deler ut
premier på Teams for
Para Sim-NorgesCup

Trenere får omvisning på
samarbeidspartner
«Srixway» sitt showroom
med opplæring i bruk av
demosettet i Lab'en.

Team Norway Jr og «Nærheten GK» har sosial avslutning og middag på Jumpyard



Vi ser behovet for et nasjonalt test- og utviklingssenter

- Utfordringen er at NGF har ikke økonomiske ressurser til å etablere et slik senter, uten at vi får inntekter.
- Etableringen av et Nasjonalt Kompetansesenter for golf, forutsetter at det er den alminnelige klubbgolferen i området som bruker senteret.



3. Investeringsbudsjett

| Hva | Antall | Pr stk | NOK |
|--------------------------------------|--------|-----------------|-------------------------|
| Trackman | 12 | kr 500 000,00 | kr 6 000 000,00 |
| Range Tracman/tilsvarende | 2 | kr 250 000,00 | kr 500 000,00 |
| Nærspill | 1 | kr 1 500 000,00 | kr 1 500 000,00 |
| 3D | 1 | kr 500 000,00 | kr 500 000,00 |
| Swing Catalyst | 1 | kr 500 000,00 | kr 500 000,00 |
| Big Tilt Putting | 1 | kr 200 000,00 | kr 200 000,00 |
| Inngangsparti og resepsjon | 1 | kr 500 000,00 | kr 500 000,00 |
| Div byggekostnader | 1 | kr 1 500 000,00 | kr 1 500 000,00 |
| Møblering simulatorsenter | 1 | kr 200 000,00 | kr 200 000,00 |
| Kasse/resepsjon | 1 | kr 200 000,00 | kr 200 000,00 |
| Adgangssystem | 1 | kr 300 000,00 | kr 300 000,00 |
| Lager innredning | 1 | kr 100 000,00 | kr 100 000,00 |
| Nett, veggisolasjon, dekorering inne | 1 | kr 700 000,00 | kr 700 000,00 |
| Underholdningsområde/dataspill etc. | 1 | kr 100 000,00 | kr 100 000,00 |
| Skilting, dekorering fasade | 1 | kr 400 000,00 | kr 400 000,00 |
| Konsulent | 1 | kr 300 000,00 | kr 300 000,00 |
| Uforutsett | 1 | kr 1 500 000,00 | kr 1 500 000,00 |
| Total | | | kr 15 000 000,00 |

Investeringsbudsjettets del på teknisk utstyr og nærspill/putting er i samsvar med det tilbudet vi har fått fra TM og IGP.

Spleiselag



- NGF har vært i kontakt med flere av de store stiftelsene i Norge og presentert grunntankene.
- Tilbakemeldingene har vært svært gode og de har signalisert mulighet for spleiselag mellom NGF og stiftelsene.
 - *Sparebank- og Gjensidigestiftelsen poengterte begge at golfen må skrive søknader i flere faser.*
- Vi har tro på at golfen kan få et solid tilskudd fra to eller flere stiftelser, fra myndigheter og andre, noe som vil redusere investerings- og driftskostnadene.
- Vi har derimot **ikke budsjettet med bidrag eller inntekter** fra kommunene, fylkeskommune, Staten (spillemidler), stiftelser eller fra samarbeidspartnere. **Dette for ikke å love for mye!**



4. Driftsbudsjett

| Kombinert lån og EK. Utgifter: | Beløp |
|--------------------------------|------------------------|
| Husleie | kr 2 500 000,00 |
| Felleskost | kr 400 000,00 |
| Strøm | kr 400 000,00 |
| Lønn | kr 1 600 000,00 |
| Renhold | kr 100 000,00 |
| Forsikring | kr 100 000,00 |
| Regnskap og revisjon | kr 100 000,00 |
| Div vedlikehold | kr 350 000,00 |
| Leie utstyr | kr 700 000,00 |
| Lisenskostnader | kr 100 000,00 |
| Avskrivning | kr 1 500 000,00 |
| Renter | kr 300 000,00 |
| Sum utgifter | kr 8 150 000,00 |
| Inntekter | Beløp |
| Driftsinntekter | kr 6 000 000,00 |
| Nærspill etc | kr 900 000,00 |
| Servering, kaffebar + events | kr 300 000,00 |
| Andre driftsinntekter/utleie | kr 250 000,00 |
| Leie fra NGF | kr 300 000,00 |
| Sponsorinntekter | kr 400 000,00 |
| Turnering | kr 200 000,00 |
| Stiftelsemidler, støtte | kr 200 000,00 |
| Arrangement | kr 200 000,00 |
| Sum inntekter | kr 8 750 000,00 |
| Resultat | kr 600 000,00 |

Vi budsjettert inntekter ut fra sammenlignbare tall fra andre, og ikke minst lave inntekter om sommeren.

Vi har derimot synliggjort hvordan kostnadssiden vil bli uten støtte fra det offentlige, stiftelser, internasjonale midler og midler fra samarbeidspartnere.

Tanken er at senteret skal driftes med en kombinasjon av profesjonelle og ideelle mennesker (Losby- og Oslomodellen).

Hvordan har vi kommet frem til driftsinntektene?

Treningscentermodellen:

| "Dansk Modell" | Antall | Pris | Årskontingent | Totalt | Kommentarer |
|-------------------------------|--------|-----------|---------------|------------------------|---|
| Medlemskapsmodellen | 800 | kr 600,00 | kr 7 200,00 | kr 5 760 000,00 | En time pr uke, tilgang på nærspill, putting og sim.range. 44 spillere pr simulator |
| Drop in timer (høysesong) | 2700 | kr 400,00 | | kr 1 080 000,00 | 1 time x 18 sim x 5 mnd x 30 dager x 400 kr |
| Totale driftsinntekter | | | | kr 6 840 000,00 | |

Innendørscenter:

| "Tradisjonell" | | | | | |
|-------------------------------|-------|-----------|------|------------------------|--|
| Høysesong | 16200 | kr 350,00 | | kr 5 670 000,00 | 6 timer x 18 sim x 5 mnd x 30 dager x 350 kr |
| Lavsesong | 3780 | kr 250,00 | | kr 945 000,00 | 1 time x 18 sim x 7 mnd x 30 dager x 250 kr |
| Nærspill og sim.range | 200 | kr 200,00 | 2400 | kr 480 000,00 | 200 personer x 12 x 200 kr |
| Totale driftsinntekter | | | | kr 7 095 000,00 | |

MEN...

Hva om vi lykkes med søknadene?

| Drift uten lån | Beløp |
|------------------------------|------------------------|
| Husleie | kr 2 500 000,00 |
| Felleskost | kr 400 000,00 |
| Strøm | kr 400 000,00 |
| Lønn | kr 1 600 000,00 |
| Renhold | kr 100 000,00 |
| Forsikring | kr 100 000,00 |
| Regnskap og revisjon | kr 100 000,00 |
| Div vedlikehold | kr 350 000,00 |
| Leie utstyr | kr 700 000,00 |
| Lisenskostnader | kr 100 000,00 |
| Avskrivning | kr 1 500 000,00 |
| Sum utgifter | kr 7 850 000,00 |
| Inntekter | Beløp |
| Driftsinntekter | kr 5 000 000,00 |
| Nærspill etc | kr 500 000,00 |
| Servering, kaffebar + events | kr 300 000,00 |
| Andre driftsinntekter/utleie | kr 250 000,00 |
| Leie fra NGF | kr 300 000,00 |
| Sponsorinntekter | kr 600 000,00 |
| Turnering | kr 200 000,00 |
| Stiftelsemidler, støtte | kr 1 000 000,00 |
| Arrangement | kr 200 000,00 |
| Sum inntekter | kr 8 350 000,00 |
| Resultat | kr 500 000,00 |

- 5-10 mill. fra det off./stiftelser til investeringen.
- 1 mill. til ulike prosjekter (Para, Golfjentene, Impact, barn og unge på Oslo øst etc.).
- 600 000 kr. fra samarbeidspartnere (opp 200').
- Drar vi da ned driftsinntektene med 1,4 mill., går vi allikevel kr. 500 000 i overskudd.

Prosessen – i korte trekk



Debatten har i for stor grad handlet om hva får min klubb igjen for denne satsingen



- **Et nasjonalt TEST- OG UTVIKLINGSENTER handler først og fremst som siste del av kjerneprosessen.**
 - *Hvordan kan vi sikre oss at flest mulig av våre talenter trener i et miljø som er stimulerende og godt?*
 - *Hvordan kan vi sikre at de (spillere og trenere) som ikke kan kjøre til senteret blir en del av utviklingen og at vi får etablert lignende ordninger andre plasser i landet?*

Hva sier Olympiatoppen?

- Vi i Olympiatoppen vil alltid heie på initiativ der gode og utviklende relasjoner mellom de beste utøverne fører til høyere daglig treningskvalitet.
- Dette underbygges ved at man etablerer et senter der man samler og deler kompetanse med mål om å nå det høyeste prestasjonsnivået!



Også andre er positive...

- **Et nasjonalt kompetansesenter er viktig for talentutviklingen**
- Olympiatoppen er utspringet for norsk idretts mange prestasjoner. De bygget opp sin virksomhet på Sognsvann i Oslo for deretter å bygge regionale sentra. Nå har vi mulighet til å gjøre det samme i Golf-Norge. Vi tror et nasjonalt kompetansesenter er et viktig steg på veien. Skal vi bli best i verden trenger vi et senter som har de samme ambisjonene.
- Vi trenger et samlingssted vinterstid der vi kan samle det beste av tilgjengelig teknologi, forske på ny kunnskap og få en mer faktabasert satsing i Norge.



DEBATTINNLEGG

THORLEIF GUNHILDRUD // HÅVARD R. F. JOHANSEN

Sentralisering - et virkemiddel for regionalisering?



- Hvordan kan et Nasjonalt Kompetansesenter bidra til utvikling regionalt, eller «What's in it for me?»
 - *NGF vil satse tungt på digitale samlinger for trenere og utøvere som ikke naturlig kan komme til senteret.*
 - *NGF vil øke trykket på trenerutdanning og trenersamlinger, både fysisk og digitalt.*
 - Også gjennom tilførsel av eksternt kompetanse fra inn- og utland.
 - *NGF vil arbeide for etableringen av regionale kompetansemiljøer også andre steder i landet*
 - Vi starter et sted for å skaffe oss erfaring



Kort oppsummert

- NGF mener Golf-Norge har en unik mulighet til å skape vårt eget «**Olympiatoppen for golf**».
- Som frivillig idrettsorganisasjon kan vi få tilgang på eksterne midler som en kommersiell aktør ikke kan.
 - *Vi starter med Snøbyen, men vil arbeide for flere.*
- Vi kan rett og slett skape en nasjonal møteplass som «**oser golf**»!

